



100171693965

**Oficiul de Cadastru și Publicitate Imobiliară BISTRITA-NASAUD**  
**Biroul de Cadastru și Publicitate Imobiliară Bistrita**

Dosarul nr. 41194 / 30-07-2024

**INCHEIERE Nr. 41194****Registrator:** MARIA-ADRIANA MOLDOVAN**Asistent:** VICTORIA-MARINELA HAROSA

Asupra cererii introduse de MUNICIPIUL BISTRITA privind Prima inregistrare a imobilelor/unitatilor individuale (u.i.) in cartea funciara, in baza:

- Inscris Sub Semnatura Privata nr.PAD/29-07-2024 emis de Filimon Timofei;
- Inscris Sub Semnatura Privata nr.Documentatie/29-07-2024 emis de Filimon Timofei;
- Act Administrativ nr.Certificat fiscal/10-07-2024 emis de Primaria Municipiului Bistrita;
- Act Normativ nr.Hotarre de guvern nr. 527/02-06-2010 emis de Guvernul Romaniei;
- Act Administrativ nr.Adeverinta/10-07-2024 emis de Primaria Municipiului Bistrita;

fiind indeplinite conditiile prevazute la art. 29 din Legea cadastrului si a publicitatii imobiliare nr. 7/1996, republicata, cu modificarile si completarile ulterioare, tariful achitat in suma de 0 lei, cu documentul de plata:

-

pentru serviciul avand codul 214

Vazand referatul asistentului registrator

**DISPUNE**

Admiterea cererii cu privire la:

- imobilul cu nr. cadastral 95872
- se intabuleaza dreptul de PROPRIETATE mod dobandire lege in cota de 1/1 asupra A.1 in favoarea MUNICIPIUL BISTRITA, domeniul public, sub B.1 din cartea funciara 95872 UAT Bistrita;

**Prezenta se va comunica părților:**

TIMOFEI FILIMON

\*) Cu drept de reexaminare in termen de 15 zile de la comunicare, care se depune la Biroul de Cadastru si Publicitate Imobiliara Bistrita, se inscrie in cartea funciara si se solutioneaza de catre registratorul-sef

Data soluționării,

02-08-2024

Registrator,

MARIA-ADRIANA MOLDOVAN

Asistent Registrator,

VICTORIA-MARINELA HAROSA

**Document semnat cu sigiliu electronic bazat pe certificat digital calificat, în conformitate cu art. 28<sup>1</sup> din Legea nr. 7/1996, republicată, cu modificările și completările ulterioare.**

*\*) Cu excepția situațiilor prevăzute la Art. 52 alin. (1) din Regulamentul de recepție și înscriere în evidențele de cadastru și carte funciară, aprobat prin Ordinul Directorului General al ANCPI*

**EXTRAS DE CARTE FUNCİARĂ  
PENTRU INFORMARE**

Carte Funciară Nr. 95872 Bistrița

Nr. cerere	<b>41194</b>
Ziua	<b>30</b>
Luna	<b>07</b>
Anul	<b>2024</b>

Cod verificare  
100171693965



**A. Partea I. Descrierea imobilului**

TEREN Intravilan

Adresa: Loc. Bistrita, Str VASILE LUPU, Jud. Bistrita Nasaud

Nr. Crt	Nr. cadastral Nr. topografic	Suprafața* (mp)	Observații / Referințe
A1	95872	811	Teren neimprejmuit;

**B. Partea II. Proprietari și acte**

Înscrieri privitoare la dreptul de proprietate și alte drepturi reale		Referințe
<b>41194 / 30/07/2024</b>		
Inscris Sub Semnatura Privata nr. Documentatie, din 29/07/2024 emis de Filimon Timofei; Inscris Sub Semnatura Privata nr. PAD, din 29/07/2024 emis de Filimon Timofei; Act Normativ nr. Hotarre de guvern nr. 527, din 02/06/2010 emis de Guvernul Romaniei; Act Administrativ nr. Adeverinta, din 10/07/2024 emis de Primaria Municipiului Bistrita; Act Administrativ nr. Certificat fiscal, din 10/07/2024 emis de Primaria Municipiului Bistrita;		
B1	Intabulare, drept de PROPRIETATE, dobandit prin Lege, cota actuala 1/1	A1
	1) <b>MUNICIPIUL BISTRITA</b> , CIF:4347569, domeniul public	
	OBSERVATII: adus din CFE 4064	

**C. Partea III. SARCINI .**

Inscrieri privind dezmembrămintele dreptului de proprietate, drepturi reale de garanție și sarcini	Referințe
NU SUNT	

## Anexa Nr. 1 La Partea I

## Teren

Nr cadastral	Suprafața (mp)*	Observații / Referințe
95872	811	

\* Suprafața este determinată în planul de proiecție Stereo 70.

## DETALII LINIARE IMOBIL

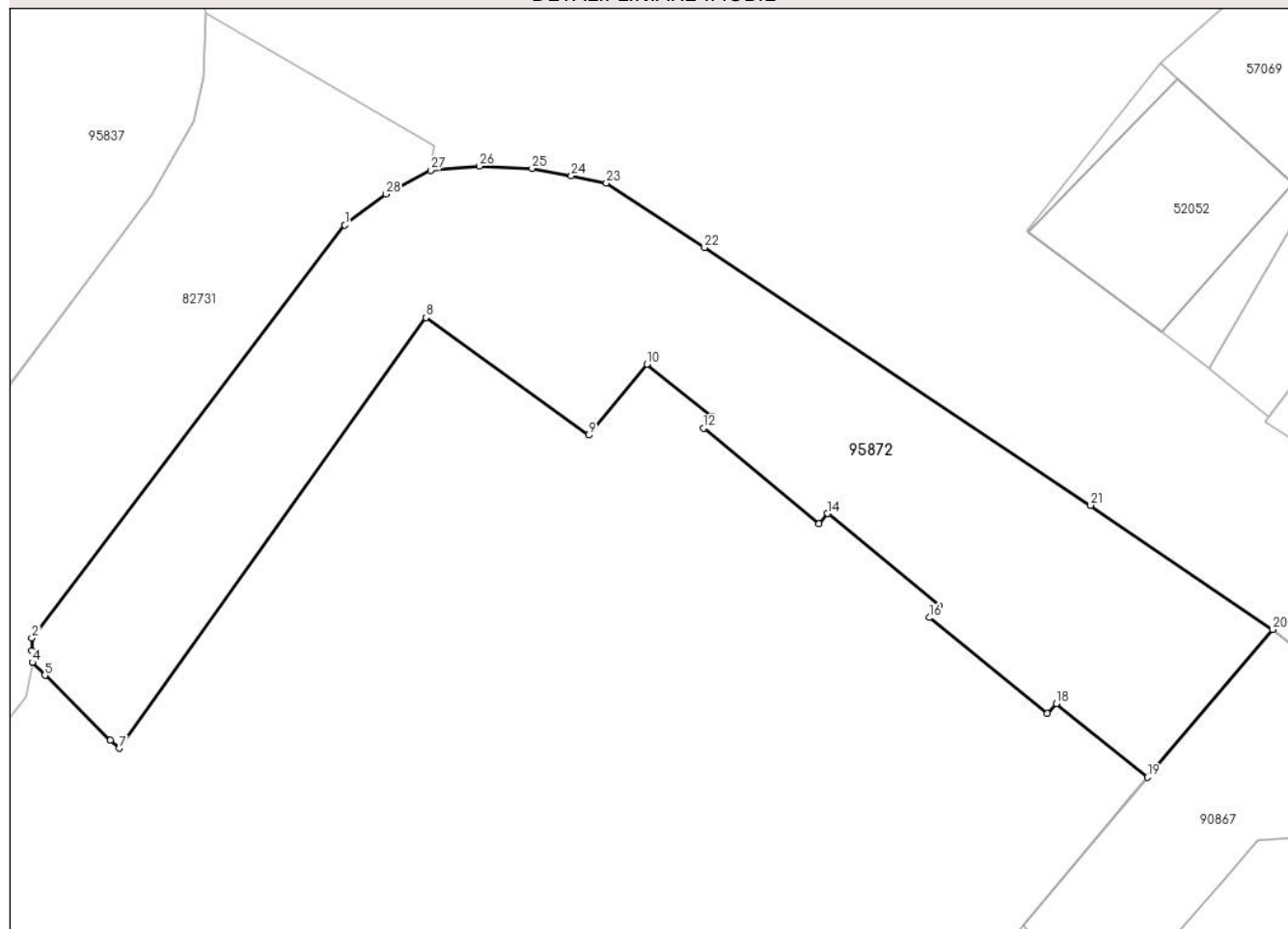

## Date referitoare la teren

Nr Crt	Categorie folosință	Intra vilan	Suprafața (mp)	Tarla	Parcelă	Nr. topo	Observații / Referințe
1	curti constructii	DA	811	-	-	-	Spațiu verde

## Lungime Segmente

1) Valorile lungimilor segmentelor sunt obținute din proiecție în plan.

Punct început	Punct sfârșit	Lungime segment (** (m)
1	2	30.362
3	4	0.664
5	6	5.397
7	8	30.988
9	10	5.385
11	12	0.853

Punct început	Punct sfârșit	Lungime segment (** (m)
2	3	0.766
4	5	1.064
6	7	0.71
8	9	11.777
10	11	4.941
12	13	8.8

Punct început	Punct sfârșit	Lungime segment (** (m))	Punct început	Punct sfârșit	Lungime segment (** (m))
13	14	0.787	14	15	8.468
15	16	0.898	16	17	8.91
17	18	0.776	18	19	6.857
19	20	11.357	20	21	12.915
21	22	27.202	22	23	6.902
23	24	2.089	24	25	2.348
25	26	3.092	26	27	2.87
27	28	2.949	28	1	3.033

\*\* Lungimile segmentelor sunt determinate în planul de proiecție Stereo 70 și sunt rotunjite la 1 milimetru.

\*\*\* Distanța dintre puncte este formată din segmente cumulate ce sunt mai mici decât valoarea 1 milimetru.

Certific că prezentul extras corespunde cu pozițiile în vigoare din cartea funciară originală, păstrată de acest birou.

Prezentul extras de carte funciară este valabil la autentificarea de către notarul public a actelor juridice prin care se sting drepturile reale precum și pentru dezbaterile succesiunilor, iar informațiile prezentate sunt susceptibile de orice modificare, în condițiile legii.

S-a achitat tariful de 0 RON, -, pentru serviciul de publicitate imobiliară cu codul nr. 214.

Data soluționării,  
02-08-2024

Data eliberării,  
\_\_/\_\_/\_\_

Asistent Registrator,  
VICTORIA-MARINELA HAROSA

(parafa și semnătura)

Referent,

(parafa și semnătura)



**Oficiul de Cadastru și Publicitate Imobiliară BISTRITA-NASAUD**  
**Biroul de Cadastru și Publicitate Imobiliară Bistrita**

Localitate: Bistrita, Str. Nicolae Titulescu Nr. 50A, Tel. 0263/236946, Fax. 0263/239254

Nr. cerere	41194
Ziua	30
Luna	07
Anul	2024

**Extras de Plan Cadastral de Carte Funciară**  
**pentru**  
**Imobil număr cadastral 95872 / UAT Bistrița**

**TEREN** Intravilan

**Adresa:** Loc. Bistrita, Str VASILE LUPU, Jud. Bistrita Nasaud

**Comuna/Oraș/Municipiu:** Bistrița

Nr. cadastral	Suprafața măsurată	Observații / Referințe
95872	811	

\* Suprafața este determinată în planul de proiecție Stereo 70.

DETALII LINIARE IMOBIL

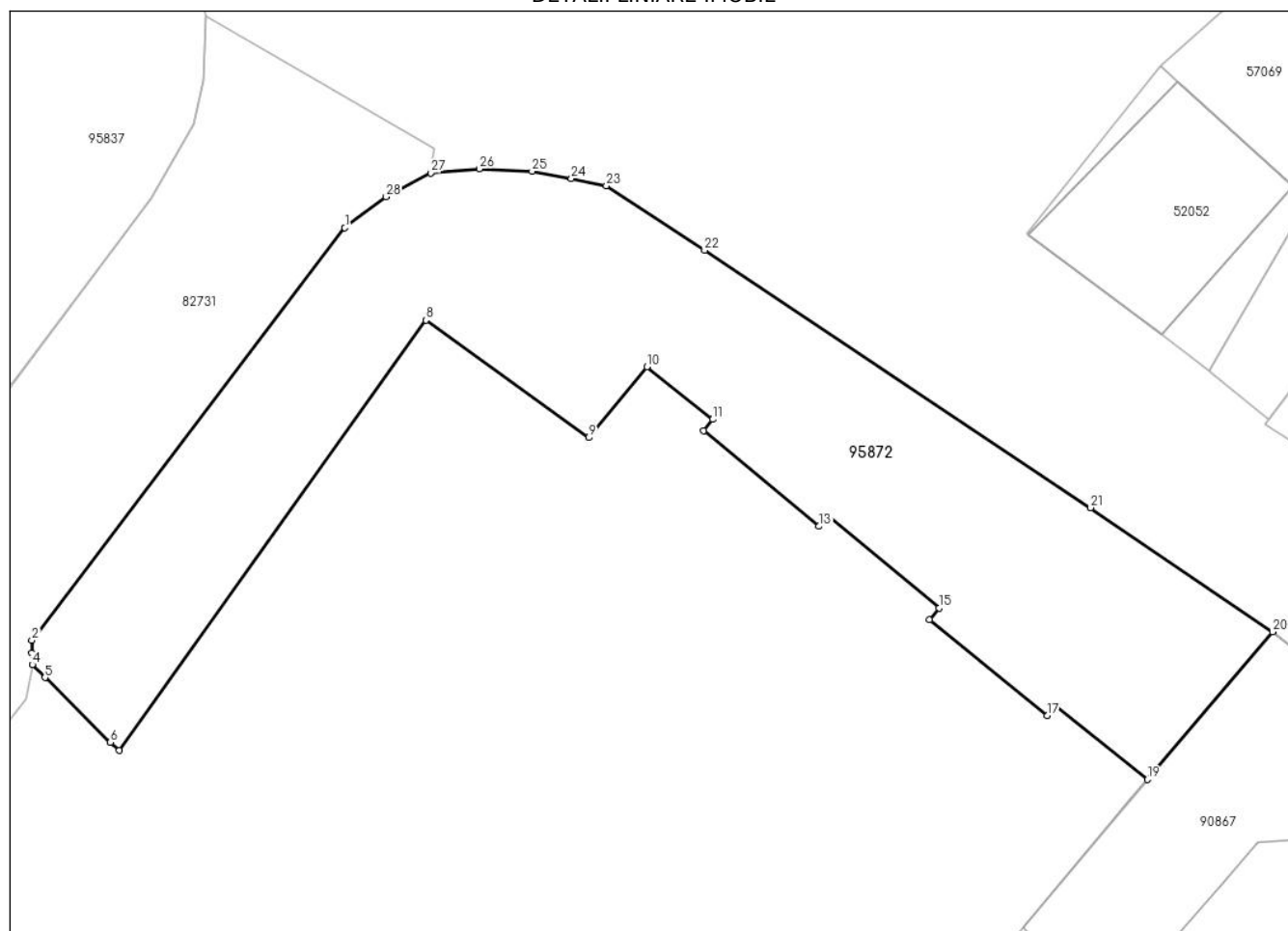

**Incadrare in zonă  
scara 1:500**



**Date referitoare la teren**

Crt	Categoria de folosință	Intra vilan	Suprafața (mp)	Tarla	Parcelă	Observații / Referințe
1	curti constructii	DA	811			Spațiu verde
	<b>TOTAL:</b>		<b>811</b>			

**Date referitoare la construcții**

Crt	Numar	Destinație construcție	Supraf. (mp)	Situație juridică	Observații / Referințe
Imobilul nu are in componență construcții					

**Lungime Segmente**

1) Valorile lungimilor segmentelor sunt obținute din proiecție în plan.

Punct început	Punct sfârșit	Lungime segment (m)	Punct început	Punct sfârșit	Lungime segment (m)
1	2	30.362	2	3	0.766
3	4	0.664	4	5	1.064
5	6	5.397	6	7	0.71
7	8	30.988	8	9	11.777
9	10	5.385	10	11	4.941
11	12	0.853	12	13	8.8
13	14	0.787	14	15	8.468
15	16	0.898	16	17	8.91
17	18	0.776	18	19	6.857
19	20	11.357	20	21	12.915
21	22	27.202	22	23	6.902
23	24	2.089	24	25	2.348
25	26	3.092	26	27	2.87
27	28	2.949	28	1	3.033

\*\* Lungimile segmentelor sunt determinate în planul de proiecție Stereo 70 și sunt rotunjite la 1 milimetru.

\*\*\* Distanța dintre puncte este formată din segmente cumulate ce sunt mai mici decât valoarea 1 milimetru.

Certific că informațiile din prezentul extras sunt conforme cu datele din planul cadastral de carte funciară al OCPI BISTRITA-NASAUD la data: 02-08-2024

Situația prezentată poate face obiectul unor modificări ulterioare, în condițiile Legii cadastrului și publicității imobiliare nr. 7/1996, republicată.

Consilier/Inspector de specialitate,

**Andrada-Crina BOLBOS**

**PLAN DE AMPLASAMENT SI DELIMITARE A IMOBILULUI**  
**scara: 1:500**

Nr. cadastral	Suprafața măsurată	Adresa imobil
95872	811 mp	intravilan, loc. Bistrita, str. Vasile Lupu
Nr. Carte Funciară		Unitatea administrativ teritoriala (UAT)
		Municipiul Bistrita

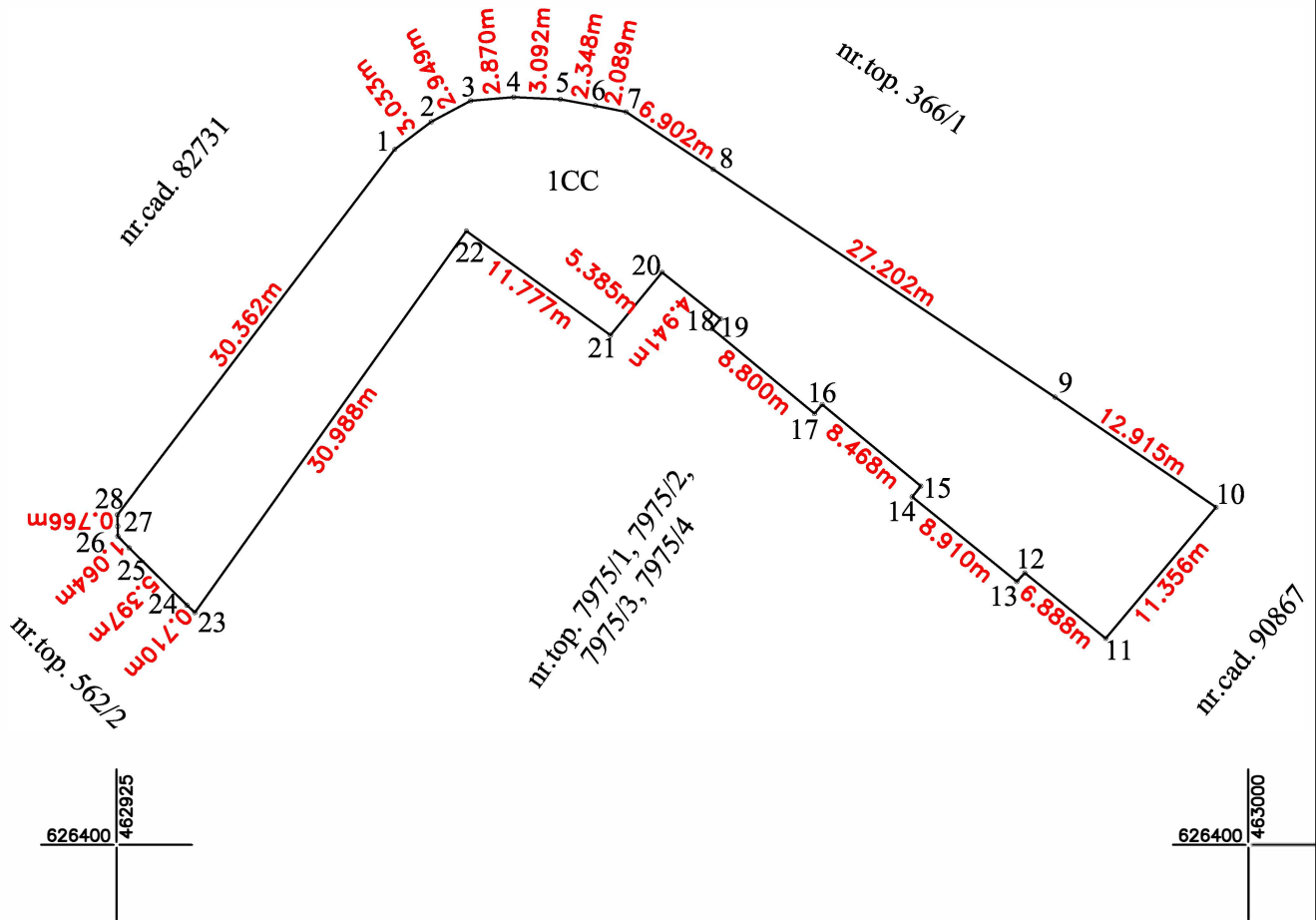
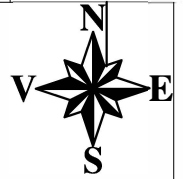

A. Date referitoare la teren			
Nr. Parcela	Categoria de folosinta	Suprafata (mp)	Mentiiuni
1	CC	811	Teren neimprejmuit
Total		811	Spațiu verde
B. Date referitoare la constructii			
Cod	Destinatia	Suprafata construita la sol (mp)	Mentiiuni
Total			
Suprafata totala masurata a imobilului = 811 mp		Suprafata totala din acte a imobilului = 811 mp	
Executant: Filimon Timofei Confirm executarea măsurătorilor la teren, corectitudinea întocmirii documentației cadastrale și corespondența acesteia cu realitatea din teren Semnătura și ștampila Data:		Inspector: Confirm introducerea imobilului în baza de date integrată și atribuirea numărului cadastral Semnătura și parafa Data Ștampila BCPI	
Dosar nr. 41194/30.07.2024			